

Introdução a

Fotos, Músicas & Vídeos



Iniciar aqui

Requisitos

- **Complete todas as etapas no documento *Leia isto primeiro***, incluído na embalagem do computador de mão.
- **Localize o CD.** Se o pacote do computador de mão contiver dois CDs, localize o CD Software Essentials.
- **Adquira um cartão de expansão** (vendido separadamente) a fim de armazenar os arquivos de música para reprodução no computador de mão. Os cartões de expansão SD e MultiMediaCard podem ser adquiridos no site www.palm.com/intl ou no revendedor mais próximo. Para obter detalhes sobre como usar os cartões de expansão, consulte o *manual*.
- **Instale o QuickTime 3.0 ou uma versão posterior** no computador de mesa para reproduzir vídeos. Faça o download gratuito do QuickTime em www.apple.com. Certifique-se de selecionar a instalação recomendada quando fizer o download.

Informações sobre a instalação

Windows: use o Quick Install. Arraste arquivos de aplicativos Palm, imagens, vídeos, arquivos comprimidos e até pastas de arquivos (mas não arraste os arquivos de música). Para arquivos de vídeo, verifique se o Kinoma foi instalado a partir do CD.

Mac: use a lista suspensa Send to Handheld. No computador de mesa, ele está localizado em:

- Applications:Palm



Arraste e solte os arquivos na lista suspensa Send to Handheld. Eles serão transferidos para o computador de mão durante a próxima operação de HotSync®.

Fotos



Você pode exibir fotos nos formatos JPEG e BMP, adicionar notas às fotos e até compartilhar, copiar e excluir fotos no computador de mão Palm™. (Se você possuir um computador de mão Palm™ Zire™ 71, o documento *Leia isto primeiro* mostra como tirar fotografias.)

Windows

Use o aplicativo Palm Photos no software Palm™ Desktop para transferir fotos para o computador de mão, editá-las, organizá-las e anexá-las a um email de saída.

Para trabalhar com fotos no computador de mesa:

- Abra o software Palm Desktop e clique no botão Palm Photos. Use o botão Add Photos para adicionar fotos no computador de mão. Execute uma operação de HotSync® para sincronizar as fotos entre o software Palm Desktop e o computador de mão.
- **Usuários do computador de mão Zire 71:** para ver no computador de mesa as fotos tiradas com o computador de mão, execute uma operação de HotSync e abra o Palm Photos. Clique no ícone Card Photos na barra de ferramentas para ver as fotos tiradas e colocadas no cartão de expansão. Siga as instruções na tela para exibi-las.

Mac

- Use a lista suspensa Send to Handheld para transferir imagens do computador de mesa para o computador de mão. Execute uma operação de HotSync.
- **Usuários do computador de mão Zire 71:** depois de uma operação de HotSync, suas fotos serão transferidas para pastas no computador chamadas *Handheld e Expansion card*, dependendo do local onde você as tiver armazenado no computador de mão. Essas pastas estão localizadas:
 - **Mac OS X:** Home:Pictures:PalmPhotos:<nome do usuário>
 - **Mac OS 9:** Documents:PalmPhotos:<nome do usuário>

Música



NOTA! É necessário adquirir um cartão de expansão (vendido separadamente) a fim de armazenar os arquivos de música para reprodução no computador de mão.

Você pode ouvir músicas através do alto-falante interno ou através dos fones de ouvido estéreo (vendidos separadamente). Os arquivos de música devem ser arquivos MP3™ ou RealAudio.

1 Instalação do aplicativo RealOne Player

Windows e Mac

Localize o CD e insira-o na unidade de CD-ROM do computador. Se o pacote do computador de mão contiver dois CDs, localize o CD Software Essentials.

Windows

1. Insira o CD:

- CD Software Essentials: clique em Entertainment e, em seguida, RealOne Player for Palm.
- CD de instalação do software (único CD): na tela Discover Your Handheld, clique em Install Essential Software. Em seguida, clique em RealOne Player.

2. Siga as instruções na tela.

3. Execute uma operação de HotSync®. Será exibido um ícone do RealOne Player na área de trabalho do computador e na tela Home.

Mac

NOTA! O aplicativo RealOne Player já está instalado em alguns computadores de mão Palm™. Verifique se o ícone RealOne é exibido na tela Home. Caso ele não esteja lá, complete as etapas a seguir.

1. Abra o software Palm™ Desktop.



- No menu HotSync, selecione Install Handheld Files. Verifique se o nome de usuário correto é exibido no menu popup User.
- No CD, abra as pastas:
 - CD Software Essentials: Entreteniment e RealMP3.
 - CD de instalação do software (único CD): Software Essentials, Multimedia e RealMP3.
- Selecione todos os arquivos PRC e, em seguida, arraste-os e solte-os na caixa de diálogo Install Handheld Files.
- Execute uma operação de HotSync. O ícone do RealOne Player é exibido na tela Home do computador de mão.

2 Transferência de arquivos de música do computador para um cartão de expansão

Verifique se os arquivos de música que deseja transferir estão na unidade de disco rígido do computador. Para os usuários do Mac, as instruções se encontram após na página 8.

Windows

Usar o aplicativo RealOne Player no computador é a maneira mais rápida de transferir arquivos de música para o cartão de expansão.

Cópia de arquivos de música armazenadas no disco rígido para o RealOne Player:

- Abra o RealOne Player no computador de mesa e clique em My Library.
- Clique duas vezes em Audio e, em seguida, em All Audio. Se o arquivo de música cujo download você tiver feito não for exibido em My Library, arraste-o do local no computador e solte-o na janela All Audio de My Library.



Cópia de arquivos de música de um CD para o RealOne Player:

1. Insira o CD na unidade de CD-ROM do computador.
2. Abra o RealOne Player no computador e clique no CD.

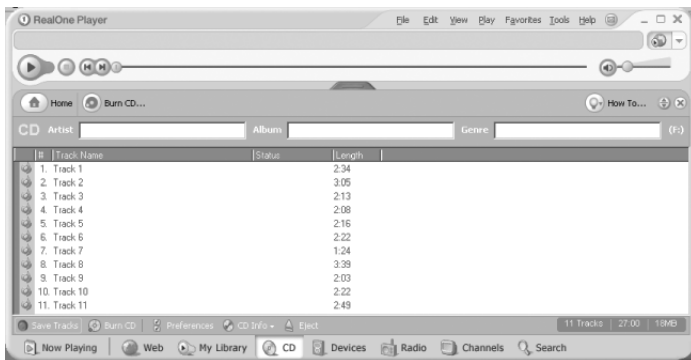

3. Clique em Save Tracks e siga as instruções na tela para selecionar e copiar trilhas.

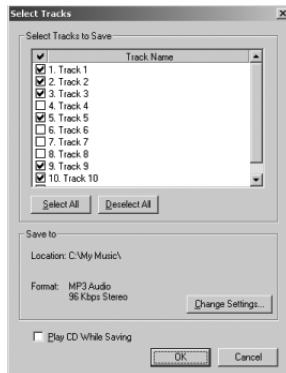

Transferência de arquivos de música do computador para um cartão de expansão:

1. Abra o RealOne Player no computador de mão E no computador.
2. Remova o cartão de proteção e insira o cartão de expansão (vendido separadamente).
 - Se um cartão de proteção estiver inserido no computador de mão, empurre o cartão levemente. Quando ele for liberado, retire o cartão.
 - Insira um cartão de expansão empurrando-o para dentro. Você perceberá quando o cartão travar e ouvirá o som do sistema.
3. Conecte o computador de mão na base para HotSync®. **NÃO** pressione o botão de HotSync ou toque no ícone de estrela.
4. No RealOne Player no computador, clique em Devices. Clique duas vezes em Computador de mão Palm e, em seguida, clique duas vezes em Card.

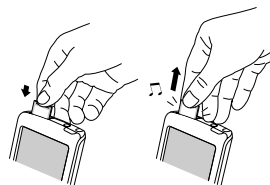

5. Clique em Add Clips para abrir a janela Add Clips.

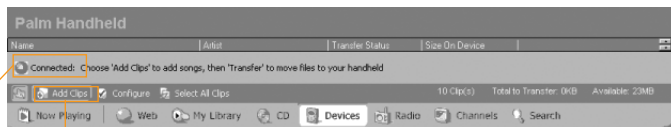

Add Clips

A mensagem "Connected" significa que você completou as etapas de 1 a 3 com êxito.

- Clique nos arquivos que deseja adicionar.
- Na janela Add Clips, clique em Add Clips e, em seguida, em Close.
- Verifique se o computador de mão ainda está ON. No ícone RealOne Player na área de trabalho, clique em Transfer.

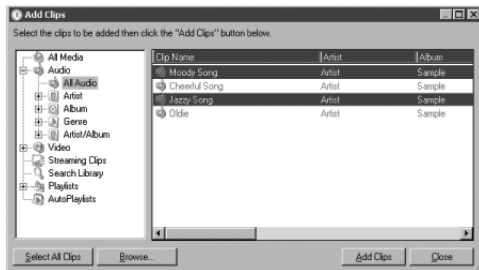

NÃO pressione o botão de HotSync ou toque no ícone de estrela.

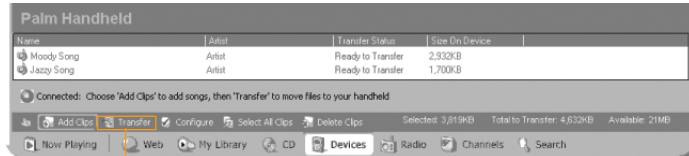

Transfer

Para obter informações adicionais, abra o RealOne Player no computador e clique em Help na barra de menus; em seguida, selecione um item no menu Help.

Mac

Os arquivos de música são muito grandes, e a transferência para o computador de mão pode demorar bastante tempo. Por exemplo, transferir 10 megabytes demora aproximadamente 10 minutos.

Transferência de arquivos de música para um cartão de expansão:

- Remova o cartão de proteção e insira o cartão de expansão (vendido separadamente).
- NOTA!** Para obter detalhes, consulte o procedimento na página 7.
- Conecte o computador de mão na base para HotSync®.

3. Arraste e solte os arquivos de música na lista suspensa Send to Handheld.
4. Na caixa de diálogo Send to Handheld, selecione o nome de usuário Palm para o computador de mão. Clique em OK.
5. Pressione o botão de HotSync na base ou toque no ícone de estrela no computador de mão.

3 Reprodução de música no computador de mão

Ligue o computador de mão e abra o RealOne Player. Para obter dicas sobre como usar o RealOne Player, toque no canto superior esquerdo da tela, toque em Options e, em seguida, em Help.



Vídeo



Você pode reproduzir vídeos no computador de mão usando o Kinoma Player.

Instalação do software Kinoma

1. Insira o CD Software Essentials. Se o pacote do computador de mão contiver dois CDs, localize o CD Software Essentials.
2. **Windows:** execute uma das seguintes ações:
 - CD Software Essentials (CD2): clique em Entertainment e, em seguida, em Kinoma.
 - CD de instalação do software (único CD): na tela Discover Your Handheld, clique em Install Essential Software. Em seguida, clique em Kinoma Video Player.
3. **Mac:** execute uma das seguintes ações:
 - CD Software Essentials (CD2): abra a pasta Entertainment e, em seguida, abra Kinoma.
 - CD de instalação do software (único CD): abra a pasta Software Essentials e, em seguida, abra Multimedia. Abra Kinoma.
4. Siga as instruções na tela.
5. Execute a operação de HotSync. O ícone Kinoma é exibido na tela Home do computador de mão.

Conversão, transferência e reprodução de vídeos

Antes de reproduzir um vídeo no computador de mão, use o aplicativo Kinoma Producer for Palm, Inc. no computador Windows ou Mac para converter o clipe do formato de arquivo original (AVI, DV, MPEG, QuickTime [MOV]) em um formato que o computador de mão possa ler.

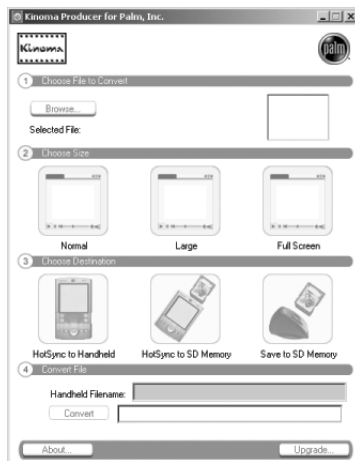

É um procedimento simples com quatro etapas, mas lembre-se de que a conversão pode demorar muito tempo, dependendo do tamanho do clipe. Para obter informações detalhadas, consulte a documentação do Kinoma Producer:

- **Windows:** clique em Iniciar, Programas e Kinoma Producer for Palm, Inc. Em seguida, clique em Kinoma Producer Quick Start Guide.
- **Mac:** ele pode ser localizado nas seguintes pastas: Applications:Kinoma

Transferência de vídeos para o computador de mão:

1. Converta o vídeo usando o Kinoma Producer no computador de mesa.
2. Execute uma operação de HotSync® para transferir o clipe para o cartão de expansão ou para o computador de mão.

Reprodução de um vídeo no computador de mão:

1. No Application Launcher no computador de mão, toque no ícone do Kinoma.
2. Selecione o vídeo que deseja reproduzir.

Uma maneira fácil de começar a usar vídeos é fazer o download de um clipe (no formato de arquivo do Kinoma) para o computador de mesa a partir do site www.kinoma.com.





400 North McCarthy Blvd.
Milpitas, CA 95035
USA
www.palm.com/intl

© 2002–2003 Palm, Inc. Todos os direitos reservados. HotSync e o logotipo da Palm são marcas comerciais registradas da Palm, Inc. Palm e Zire são marcas comerciais da Palm, Inc. A Palm, Inc. usa as marcas comerciais de tecnologia de decodificação e áudio MPEG Layer-3 sob licença expressa de Fraunhofer IIS e Thompson. Outros nomes de marcas e produtos podem ser marcas comerciais ou registradas de seus respectivos proprietários.

Isenção e limitação de responsabilidade

A Palm, Inc. não se responsabiliza por quaisquer danos ou perdas resultantes do uso deste manual.

A Palm, Inc. não se responsabiliza por quaisquer danos ou reivindicações de terceiros resultantes do uso deste produto. A Palm, Inc. não se responsabiliza por quaisquer perdas ou danos causados pela exclusão de dados em decorrência de defeitos, bateria esgotada ou reparos. Faça cópias backup de todos os dados importantes em outra mídia para proteger-se contra perda de dados.

IMPORTANTE

Leia o contrato de licença de software de usuário final fornecido com este produto antes de usar os softwares que o acompanham. O uso de qualquer parte do software indica a aceitação dos termos do Contrato de Licença de Software do Usuário Final.

Os arquivos de música são destinados apenas para o uso pessoal. A Palm, Inc. não endossa a utilização ilegal de materiais protegidos por direitos autorais.

Informações sobre conformidade com agências

As informações sobre regulamentação e conformidade do produto estão localizadas no arquivo do manual no CD-ROM do produto.